

NIDO  
A.S. 2022/2025

# Accoglienza e ambientamento

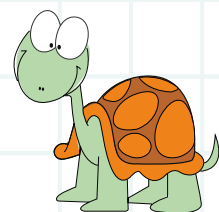

**LA TARTARUGA**  
SCUOLA DELL'INFANZIA - ASILO NIDO

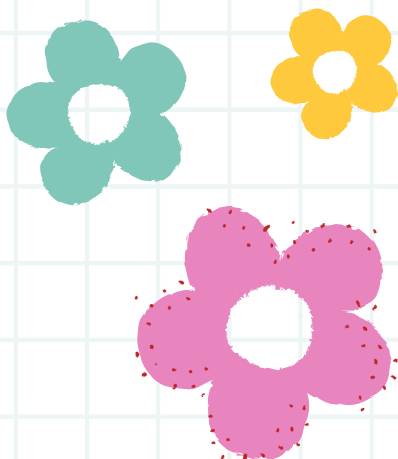

L'ambientamento è l'inizio di un rapporto di reciprocità in cui bambini, famiglie ed educatori entrano in relazione adattandosi l'un l'altro. **Per questo motivo prima dell'ambientamento i genitori vengono invitati ad un colloquio con le educatrici per un momento di conoscenza reciproca.**



**Durante il primo periodo di ambientamento i bambini sono accompagnati da un genitore (o un altro adulto significativo):** la presenza di una figura familiare permette un approccio graduale al nuovo ambiente e un distacco non traumatico dalla famiglia. In questi giorni, inoltre, il genitore ha anche modo di capire come funziona il nido e di conoscere l'approccio educativo.



**L'ambientamento dei bambini e dei genitori avviene in piccolo gruppo e si realizza secondo criteri di condivisione, gradualità, individualità e flessibilità.** Il piccolo gruppo di genitori che condivide l'ambientamento ha la possibilità durante i primi distacchi dal proprio bambino di condividere uno spazio ed un tempo per un confronto/scambio su emozioni, fatiche e gioie di questa esperienza accompagnati dal coordinatore didattico.



**Al termine dell'inserimento viene sempre organizzato dal coordinatore didattico un colloquio di fine ambientamento,** importante occasione di scambio in quanto consente di restituire al genitore il senso del percorso compiuto dal proprio bambino/a e di conoscere il punto di vista delle educatrici rispetto all'esperienza compiuta.

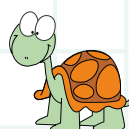

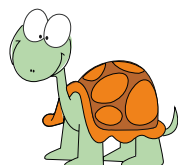

**LA TARTARUGA**  
SCUOLA DELL'INFANZIA - ASILO NIDO

Via Lago Maggiore, 13 - 00012, Guidonia (RM)

Tel. 0774.366121  
[info@asilotartaruga.it](mailto:info@asilotartaruga.it)

P.I. e C.F. 11353841007

